就職率の経年比較
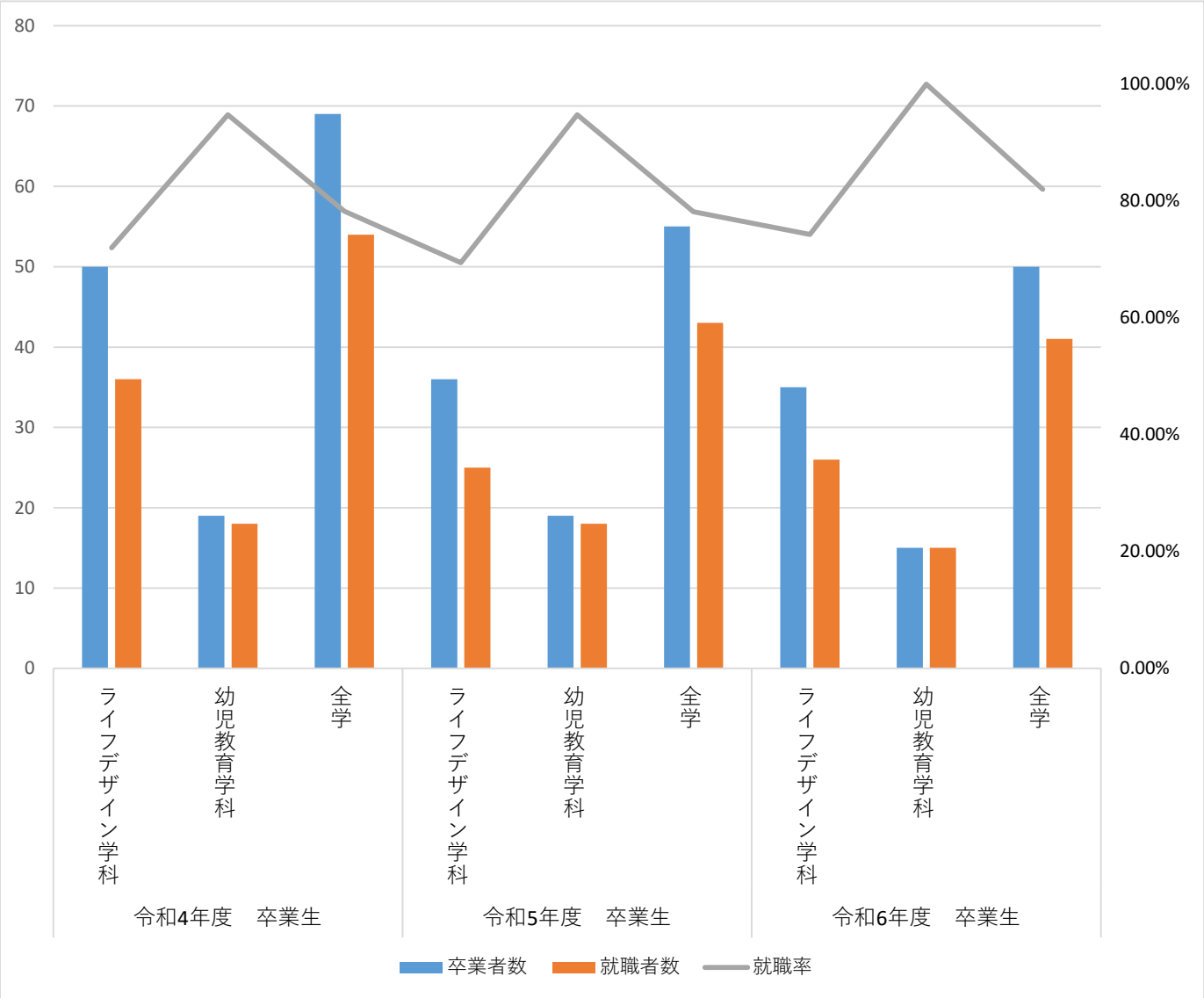
年度	学科	卒業者数	就職者数	就職率
令和4年度　卒業生	ライフデザイン学科	50	36	72.00%
	幼児教育学科	19	18	94.74%
	全学	**69**	**54**	**78.26%**
令和5年度　卒業生	ライフデザイン学科	36	25	69.44%
	幼児教育学科	19	18	94.74%
	全学	**55**	**43**	**78.18%**
令和6年度　卒業生	ライフデザイン学科	35	26	74.29%
	幼児教育学科	15	15	100.00%
	全学	**50**	**41**	**82.00%**